

Tekst en beeld: Votquenne Foundations

Integratie als toekomststrategie van Votquenne Foundations

"Ons tienjarig bestaan enerzijds en de verhuis van ons kantoor naar Kortrijk in 2016 anderzijds waren overduidelijk de aanzet van een nieuw hoofdstuk voor Votquenne Foundations. Vanaf dit jaar leggen we ons toe op horizontale en verticale integratie met als doel een volledig voorstel op maat van de klant te kunnen uitwerken onafhankelijk van andere bedrijven", aldus ir. Bart Cloet, gedelegeerd bestuurder.

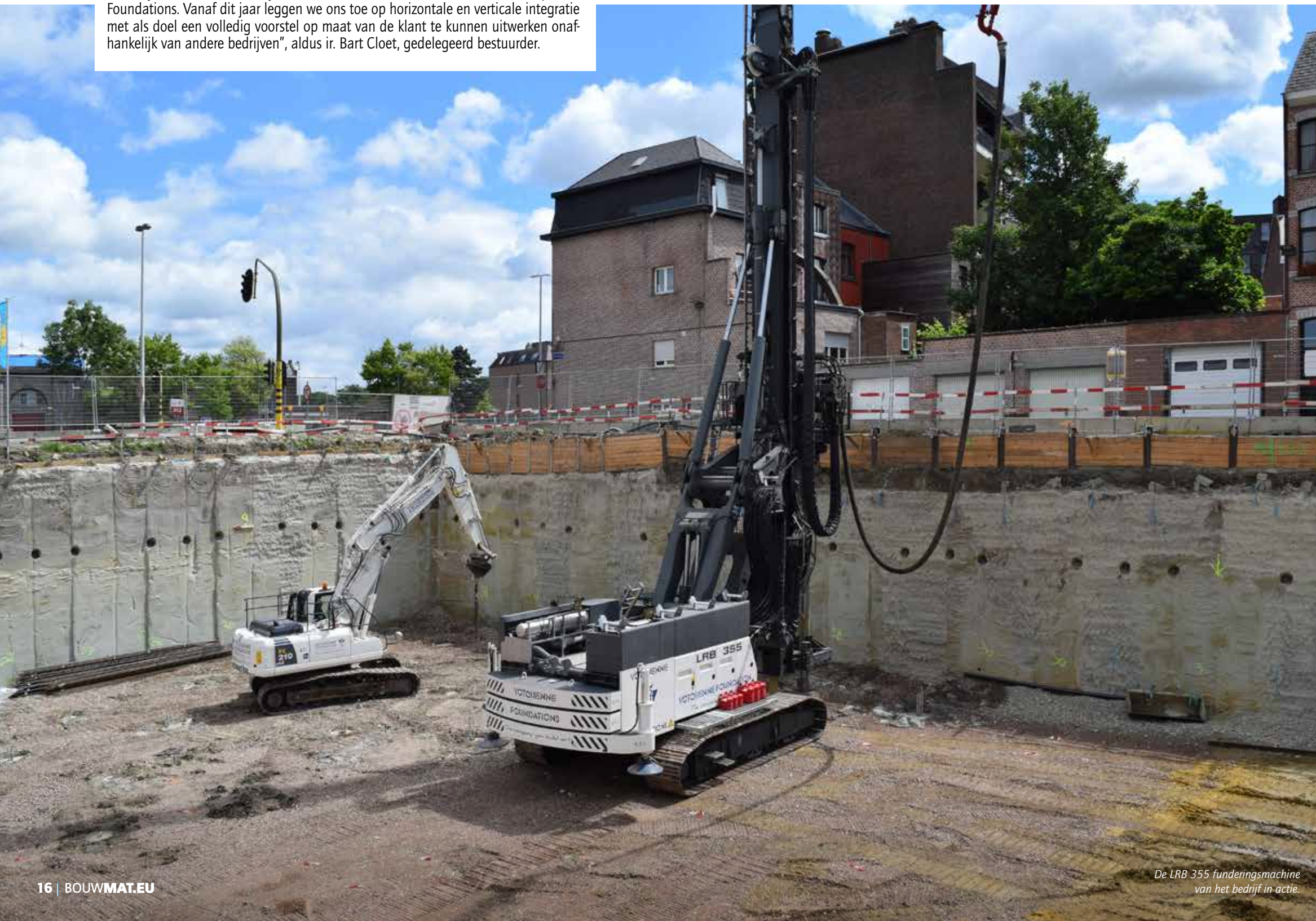

De LRB 355 funderingsmachine van het bedrijf in actie.

HORIZONTALE EN VERTICALE INTEGRATIE

"Door de overname van A. Vyncke eind maart 2017 kunnen we vanaf heden bemalingstechnieken aanbieden aan de klant. Dergelijke techniek is complementair met ons reeds bestaande beschoeiingsaanbod, want conceptueel en in uitvoering zijn ze sterk met elkaar verbonden. Door naast funderingen en beschoeiingen nu ook bemalingen aan te bieden, kunnen we de uitvoeringskost verlagen voor de klant en het risico op potentiële schade verkleinen. Deze laatste is mogelijk omdat beide technieken niet meer los van elkaar bestaan, maar door één en dezelfde firma beheerd worden", verklaart ir. Bart Cloet, eveneens ondervoorzitter van ABEF (Belgische Beroepsvereniging van Aannemers van Funderingswerken).

Een tweede investering binnen de horizontale integratie staat gepland begin januari 2018, de oprichting van het sonderingsbedrijf **Revyson**. Deze bvba zal zowel intern als extern ingezet worden. Intern willen ze hun eigen sonderingen en boringen uitvoeren om meer actief op zoek te kunnen gaan naar specifieke grondlagen. Quality-control en ontminningsopsporingen zijn eveneens potentiële pistes. Bovendien zal deze bvba grondonderzoek kunnen uitvoeren voor externe partners (studiebureaus en architecten).

De oprichting van het transportbedrijf **VQLogistics**, de aankoop van stationaire pompen en tot slot het aanschaffen van een pompvrachtwagen

behoren tot de verticale integratie. "Onrechtstreeks wordt het doel van de horizontale integratie, kwalitatieve totaaloplossing op maat van de klant, hierdoor versterkt. Hoe meer we in eigen beheer kunnen organiseren en uitvoeren, hoe flexibeler we zijn op de markt en daar maken we juist het verschil. Just-in-time-delivery is en blijft onze sterkte", weet ir. Bart Cloet.

NIEUWE MACHINE: LRB

"Naast onze LRB 355, hebben we een LRB 18 aangekocht. Deze zal te bezichtigen zijn op Matexpo. Met dit type machine willen we ons specialiseren in het plaatsen van high speed piles en vibropalen voor vloeren", legt ir. Bart Cloet uit.

MATEXPO

"Naast de LRB 18 zal ook onze pompvrachtwagen, Eurocommach 10T, ankermachine Commachio MC8, vrachtwagen dieplader en kraanvrachtwagen te bezichtigen zijn op Matexpo bij de stand van de constructeur. Bovenvermelde nieuwe investeringen alsook de overname van het bedrijf A. Vyncke hebben ons gemotiveerd om werk te maken van de rebranding van ons bedrijf. Duidelijke en coherente communicatie zijn de sleutel tot succes bij groeiscenario's. We willen een duidelijk en sterk merk uitstralen alsook de verbondenheid van de verschillende entiteiten. Vandaar dat we beslist hebben om ons uithangbord in een nieuw jasje te steken. Op Matexpo zal dit reeds zichtbaar zijn via de belettering van ons nieuw materiaal", aldus ir. Bart Cloet. ■



Votquenne Foundations breidt haar service zowel in de diepte als in de breedte uit.